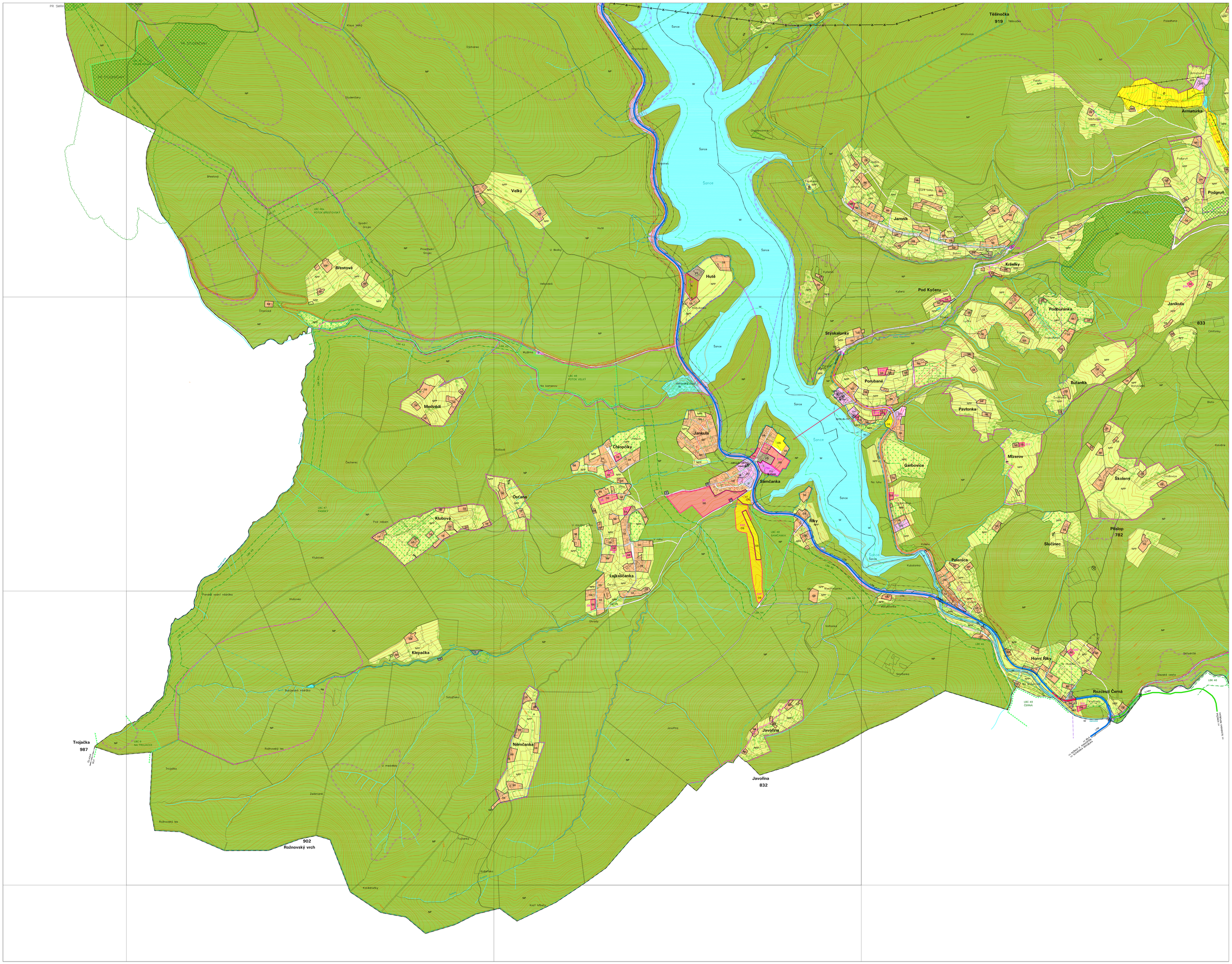

Těšinočka
919
Armaturka
Podgruň
Jamník
Kršelky
Pod Kyčeru
Podburanka
Janikula
833
Stýskalonky
Porubané
Buřanka
Pavlonka
Mizerov
Garbovice
Školený
Příslop
782
Slučinec
Polenica
Horní Říky
Rozcestí Černá
Říky
Javořina
832
Šámčanka
Jankula
Chlopčíky
Ostaňa
Klubová
Lojkaščanka
Klepačka
Námčanka
Velký
Hutě
Březové
Medvádí
Trojačka
987
902
Rožnovský vrch
Šance
Studentony
Březový
Klubovec
Trojačka
Rožnovský les
Javořina
Kozí hřbety
Konádračky
Kostelisko
Salajčisko
Ohrady
Kubolonka
Smyčanka
Kolovrátek
Skřítek
Slezská cesta
Kolárie
Bloto
Cimhonky
Kyčera
Kršelky
Podgruň
Armaturka
Těšinočka
Milotovice
Chlebovice
Hrachoviště
Dýchanec
Klouz velký
Spodní Grojec
Prostřední Grojec
U Školky
Velkovská
Hutě
Myjárna
Na kamenci
Velkovský potok
Kotlová
Čechorec
Pod nebem
U mezního kamene
U mokřiny
U medvádů
Za Jamníkem
Za Kršelkami
Za Porubaným
Za Pavlonkou
Za Garbovicemi
Za Školeným
Za Slučincem
Za Polenicí
Za Horními Říky
Za Rozcestím Černá
Na Buřance
Na Pavlonce
Na Garbovicích
Na Školeném
Na Slučinci
Na Polenici
Na Horních Říkách
Na Rozcestí Černá
Na Javořině
Na Javořině a Námčance
Na Javořině a Šámčance
Na Šámčance
Na Říkách
Na Říkách a Šámčance
Na Říkách a Javořině
Na Rožnovském vrchu
Na Trojačce
Na Trojačce a Rožnovském vrchu
Na Trojačce a Javořině
Na Trojačce a Námčance
Na Trojačce a Šámčance
Na Trojačce a Říkách
Na Trojačce a Javořině a Námčance
Na Trojačce a Javořině a Šámčance
Na Trojačce a Javořině a Říkách
Na Trojačce a Javořině a Říkách a Šámčance
Na Trojačce a Javořině a Říkách a Šámčance a Rožnovském vrchu
Na Trojačce a Javořině a Říkách a Šámčance a Rožnovském vrchu a Javořině
Na Trojačce a Javořině a Říkách a Šámčance a Rožnovském vrchu a Javořině a Námčance
Na Trojačce a Javořině a Říkách a Šámčance a Rožnovském vrchu a Javořině a Námčance a Javořině
Na Trojačce a Javořině a Říkách a Šámčance a Rožnovském vrchu a Javořině a Námčance a Javořině a Šámčance
Na Trojačce a Javořině a Říkách a Šámčance a Rožnovském vrchu a Javořině a Námčance a Javořině a Šámčance a Říkách
Na Trojačce a Javořině a Říkách a Šámčance a Rožnovském vrchu a Javořině a Námčance a Javořině a Šámčance a Říkách a Javořině
Na Trojačce a Javořině a Říkách a Šámčance a Rožnovském vrchu a Javořině a Námčance a Javořině a Šámčance a Říkách a Javořině a Šámčance
Na Trojačce a Javořině a Říkách a Šámčance a Rožnovském vrchu a Javořině a Námčance a Javořině a Šámčance a Říkách a Javořině a Šámčance a Říkách
Na Trojačce a Javořině a Říkách a Šámčance a Rožnovském vrchu a Javořině a Námčance a Javořině a Šámčance a Říkách a Javořině a Šámčance a Říkách a Javořině
Na Trojačce a Javořině a Říkách a Šámčance a Rožnovském vrchu a Javořině a Námčance a Javořině a Šámčance a Říkách a Javořině a Šámčance a Říkách a Javořině a Šámčance
Na Trojačce a Javořině a Říkách a Šámčance a Rožnovském vrchu a Javořině a Námčance a Javořině a Šámčance a Říkách a Javořině a Šámčance a Říkách a Javořině a Šámčance a Říkách
Na Trojačce a Javořině a Říkách a Šámčance a Rožnovském vrchu a Javořině a Námčance a Javořině a Šámčance a Říkách a Javořině a Šámčance a Říkách a Javořině a Šámčance a Říkách a Javořině
Na Trojačce a Javořině a Říkách a Šámčance a Rožnovském vrchu a Javořině a Námčance a Javořině a Šámčance a Říkách a Javořině a Šámčance a Říkách a Javořině a Šámčance a Říkách a Javořině a Šámčance
Na Trojačce a Javořině a Říkách a Šámčance a Rožnovském vrchu a Javořině a Námčance a Javořině a Šámčance a Říkách a Javořině a Šámčance a Říkách a Javořině a Šámčance a Říkách a Javořině a Šámčance a Říkách
Na Trojačce a Javořině a Říkách a Šámčance a Rožnovském vrchu a Javořině a Námčance a Javořině a Šámčance a Říkách a Javořině a Šámčance a Říkách a Javořině a Šámčance a Říkách a Javořině a Šámčance a Říkách a Javořině
Na Trojačce a Javořině a Říkách a Šámčance a Rožnovském vrchu a Javořině a Námčance a Javořině a Šámčance a Říkách a Javořině a Šámčance a Říkách a Javořině a Šámčance a Říkách a Javořině a Šámčance a Říkách a Javořině a Šámčance
Na Trojačce a Javořině a Říkách a Šámčance a Rožnovském vrchu a Javořině a Námčance a Javořině a Šámčance a Říkách a Javořině a Šámčance a Říkách a Javořině a Šámčance a Říkách a Javořině a Šámčance a Říkách a Javořině a Šámčance a Říkách
Na Trojačce a Javořině a Říkách a Šámčance a Rožnovském vrchu a Javořině a Námčance a Javořině a Šámčance a Říkách a Javořině a Šámčance a Říkách a Javořině a Šámčance a Říkách a Javořině a Šámčance a Říkách a Javořině a Šámčance a Říkách a Javořině
Na Trojačce a Javořině a Říkách a Šámčance a Rožnovském vrchu a Javořině a Námčance a Javořině a Šámčance a Říkách a Javořině a Šámčance a Říkách a Javořině a Šámčance a Říkách a Javořině a Šámčance a Říkách a Javořině a Šámčance a Říkách a Javořině a Šámčance
Na Trojačce a Javořině a Říkách a Šámčance a Rožnovském vrchu a Javořině a Námčance a Javořině a Šámčance a Říkách a Javořině a Šámčance a Říkách a Javořině a Šámčance a Říkách a Javořině a Šámčance a Říkách a Javořině a Šámčance a Říkách a Javořině a Šámčance a Říkách
Na Trojačce a Javořině a Říkách a Šámčance a Rožnovském vrchu a Javořině a Námčance a Javořině a Šámčance a Říkách a Javořině a Šámčance a Říkách a Javořině a Šámčance a Říkách a Javořině a Šámčance a Říkách a Javořině a Šámčance a Říkách a Javořině a Šámčance a Říkách a Javořině
Na Trojačce a Javořině a Říkách a Šámčance a Rožnovském vrchu a Javořině a Námčance a Javořině a Šámčance a Říkách a Javořině a Šámčance a Říkách a Javořině a Šámčance a Říkách a Javořině a Šámčance a Říkách a Javořině a Šámčance a Říkách a Javořině a Šámčance a Říkách a Javořině a Šámčance
Na Trojačce a Javořině a Říkách a Šámčance a Rožnovském vrchu a Javořině a Námčance a Javořině a Šámčance a Říkách a Javořině a Šámčance a Říkách a Javořině a Šámčance a Říkách a Javořině a Šámčance a Říkách a Javořině a Šámčance a Říkách a Javořině a Šámčance a Říkách a Javořině a Šámčance a Říkách
Na Trojačce a Javořině a Říkách a Šámčance a Rožnovském vrchu a Javořině a Námčance a Javořině a Šámčance a Říkách a Javořině a Šámčance a Říkách a Javořině a Šámčance a Říkách a Javořině a Šámčance a Říkách a Javořině a Šámčance a Říkách a Javořině a Šámčance a Říkách a Javořině a Šámčance a Říkách a Javořině